

සංවර්ධන වැඩසටහන්
සඳහා
තාක්ෂණික කමිටු වාර්තාව

DAPH/CP/TEC/2020



මධ්‍යම පළාත්
සත්ව නිෂ්පාදන හා සෞඛ්‍ය දෙපාර්තමේන්තුව

Department of Animal Production & Health (Central Province)
Planning & Development Section

Technical Committee Evaluations Report	
1.	Livestock Valuation Reports
2.	Cattle Shed Plan & Estimate (for 3 Cows, for 6 cows)
3.	Cattle Shed – Side Elevation
4.	Calf pen
5.	Cow Dung – Wastage Pit
6.	Hay Unit
7.	Goat Shed

LIVESTOCK VALUATION RATES

Date : 2020/03/01
Circular No: DAPH/CP/TEC/2020

Category : Heifers & Neat Cattle

#	Neat Cattle Breed	Basic Rate Live Weight per Kg (Rs)	Add for confirming Pregnancy (Rs)	Add for Milk Yield	Deduction after third Lactation
1	All European, Breeds & Temperate X Temperate Breeds	250.00	5000.00	1L X 1500.00	5% of the total value should deduct for 3rd & 4th lactation. 10% of the total value should deduct for 5th lactation. After 5th lactation, Not recommended buying cows for livestock projects.
2	Pure Temperate X Pure Breed Zebu Crosses (Bostaurus x Indicus)				
3	Pure Sahival ,Pure Indian Breed & Crosses				

Category -Buffaloes

#	Breed	Basic Rate Live Weight per Kg (Rs)	Add for confirming Pregnancy (Rs)	Add for Milk Yield	Deduction after third Lactation
1	Pure Surthi ,Murrah; Niliravi and Crosses	300.00	5000.00	1L X 1500.00	5% of the total value should deduct for 3rd & 4th lactation. 10% of the total value should deduct for 5th lactation. After 5th lactation not recommended to buy cows for livestock projects.

Category -Goats

	Category	Sanan- per Kg (Rs)		Jamunapari ,Boar,Beethal - per Kg (Rs)	
		Male	Female	Male	Female
1	Pure Breed	800.00	1200.00	800.00	900.00
2	Cross Breed	600.00	1000.00	500.00	600.00

Category - Pigs

Breed	Weight (Kg)	Value (Rs)
All Pure and Crosses	7-10 Kg	10000.00
	10 -15 Kg	12000.00

DAPH/CP/DV-06
 SITE PLAN OF CATTLE SHED -3 ANIMALS

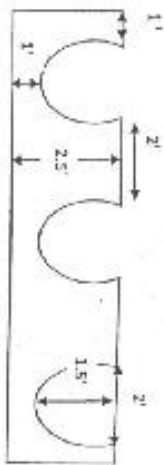
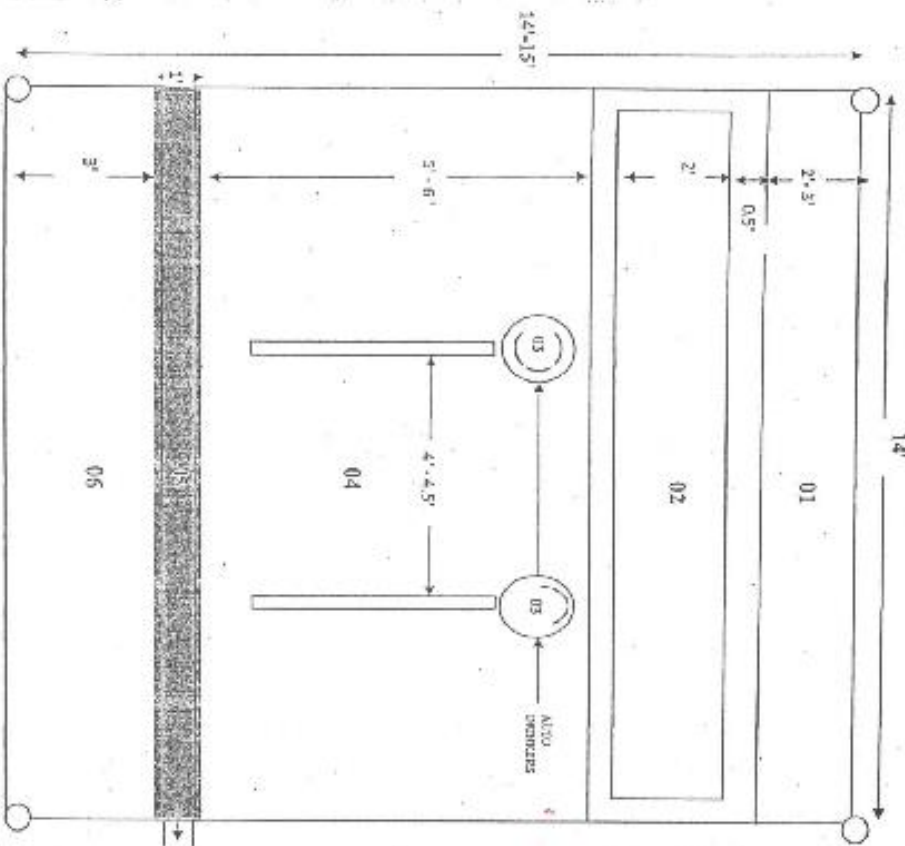

Total length of a bar = 18'
 For one spacing bar = 9'

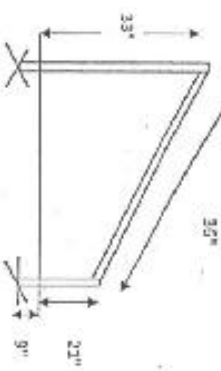

- 01 ඉවතුකොටුව
- 02 කෑම හොඳ
- 03 ජලය සපයන බදු
- 04 ජලය සපයන බදු
- 05 ජලය සපයන බදු
- 06 ඉවතුකොටුව

සඳුන් උවින ස්ථානය ලිස්සා නොයන පරිදි රළු ලොහ ද සඳුන් පවත් කරන ආදී සඳුන්ට හානි නොවන පරිදි මුළු ප්ලාන්ට ද සකස් කර ගන්න. සඳුන් උවින ස්ථානයේ ආකෘතිය අඩි 5 ට අඟල් 1 1/2 ක් පමණ වන අතර ගොම් කැබලිවලට දොනකින අඩි 10 ට අඟල් 1 ක් පමණ වන පේ සලකන්න. ගොම් කැබලිවලට ආවේණික තැබුරු අඟල් 3 පමණක් ආවේණික තැබුරු අඟල් 6 පමණක් වන පේ සලකන්න.

DAPII/CP/DV-06
 SITE PLAN OF CATTLE SHED -6 ANIMALS

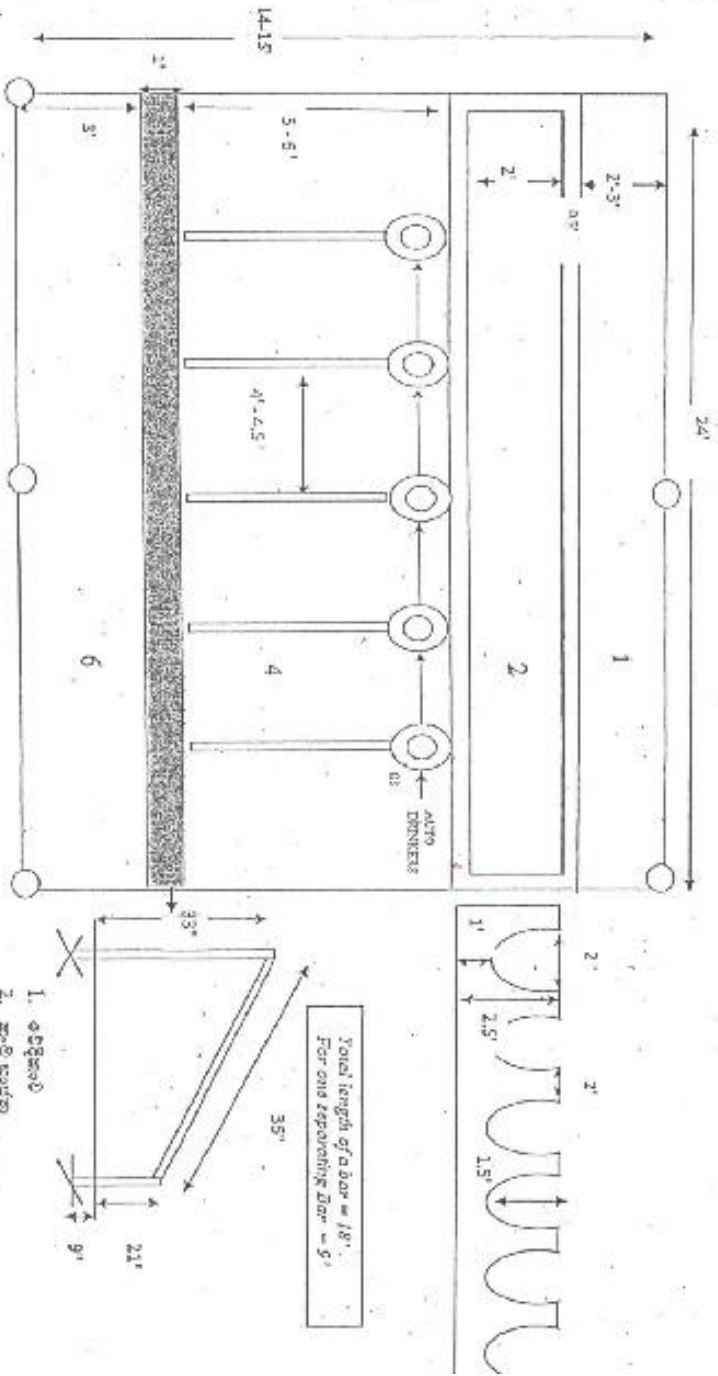

1. අවදිකාරී
2. කැබ් කාර්
3. භවිත-ඉඩ වල මිනුම්
4. ඔබ්බ ඒවන
5. භාග කාණ්ඩ
6. අවදිකාරී

සඳුන් උඩින් ඒවන ඉඩකඩ වලින් පමණි දේ ඉලප ද සඳුන් වඩාත් කැපී පෙනෙන පරිදි මුල පිටුපස ද පහත් කර තිබේ. සඳුන් උඩින් ඒවන ඉඩකඩ වලින් 5.0 පමණි 1/2 ක් පමණ වන අතර භාග කාණ්ඩ පහත දැක්වූ 10 ට අතරින් 1 ක් පමණ වන පේ සලකන්න.

භාග කාණ්ඩ භාවිතයෙන් පමණි දේ 3 පමණි අවශ්‍ය වන පරිදි අතරින් 6 පමණ වන පේ සලකන්න.

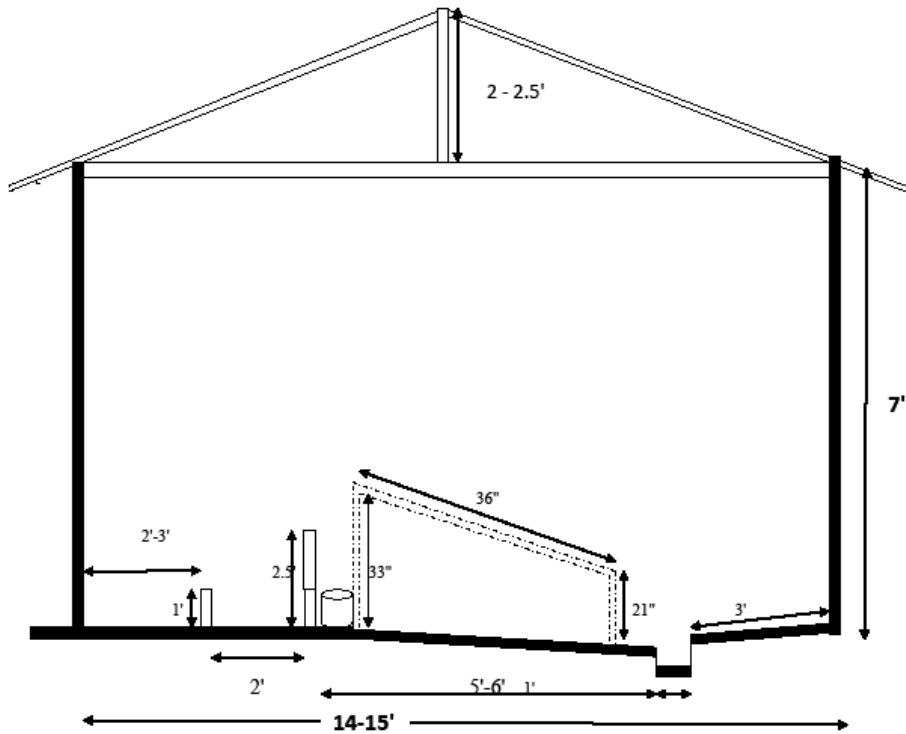

- දේශගුණික ප්‍රදේශය හා ගව නිවස ඉදි කරනු ලබන භූමියෙහි පිහිටීම, සහ සතුන් ප්‍රමාණය අනුව සත්ව සංවර්ධන උපදේශකවරයාගේ නිර්දේශය මත පඟු වෛද්‍ය නිලධාරීවයාගේ අනුමැතිය මත ගව නිවාසයේ සැලැස්ම වෙනස් කල හැකිය. නමුත් ගව නිවාසයේ මූලික අංග එම සැලැස්මට ඇතුලත් විය යුතුය.

සරල ගව නිවසක මූලික අංග

- ඉදිරිපස සහ පසුපස වේදිකාව
- ආහාර සහ ජලය සපයන ස්ථාන
- සතුන් ලගින ස්ථානය
- ගොම කානුව
- වහලය

- ගොවිපල අවශ්‍යතාවය අනුව තෘණ තබා ගැනීමට ,පැටව් කොටුව සෑදීමට හා තෘණ කැපීමේ යන්ත්‍ර යනාදිය තබා ගැනීම සඳහා ගව නිවාසයේ දිග පළල ප්‍රමාණය සැලසුම් කිරීමට ද ගොම වල සකස් කර ගැනීම ,ජීව වායු ඒකක ස්ථාපිත කිරීම ,වැනි විවිධ අවශ්‍යතාවයන් මත තව දුරටත් ගව නිවස සංවර්ධනය කර ගැනීමට ද හැකියාව ඇත .
- ප්‍රාදේශීයව පවතින මිලගණන් සහ ප්‍රතිලාභියා මගින් ද්‍රව්‍ය සපයා ගැනීම සහ ඔහුගේ දායකත්වය මත වියදම් ඇස්තමේන්තුව වෙනස් විය හැකිය.එම නිසා අවශ්‍ය වන ඉදිකිරීම් ද්‍රව්‍ය සහ ප්‍රමාණයන් අනුව දල වියදම් ඇස්තමේන්තුවක් එක් එක් ප්‍රතිලාභියා වෙනුවෙන් සකස් කර ඉදිරිපත් කිරීම අවශ්‍ය වේ.
- තවද ගව නිවස සංවර්ධනය කිරීමේදී සම්පූර්ණ ඉදිකිරීමක් සඳහා මෙන්ම කොටසක් ඉදි කිරීම සඳහා ද , අළුත්වැඩියා කිරීම සඳහා ද ,හෝ ගව නිවාසයේ මූලික අංගයක් සංවර්ධනය කිරීම සඳහා ද,වශයෙන් එක්එක් කාරණයක් සඳහා ප්‍රතිපාදන ලබා දෙන අවස්ථාවකදී අදාල කාරණය මත පදනම්ව දල වියදම් ඇස්තමේන්තුවක් එක් එක් ප්‍රතිලාභියා වෙනුවෙන් සකස් කර ඉදිරිපත් කල යුතුය. ඒ සඳහා දර්ශීය DAPH/CP/DV-06 A ඇස්තමේන්තු කාරණයන් උපයෝගී කර ගන්න .

ගවගාල සඳහා වියදම් ඇස්තමේන්තුව

ගවයින් ප්‍රමාණය : 3

(221 Sq;ft)

අමුද්‍රව්‍යය	ඒකකය	අවශ්‍ය ප්‍රමාණය	ඒකකයක මිල (රු)	වියදම (රු)	
ගඩොල්	6"	100	21,00	2100,00	40080,00
වැලි	කියුබ්	1	12000,00	12000,00	
මැටල්	කියුබ්	1	9500,00	9500,00	
සිමෙන්ති	50 Kg මිටි	16	1030,00	16480,00	
ගැල්වනයිස් බට(G I)	1.5"	3	4250,00	12750,00	18250,00
ගැල්වනයිස් බට(G I)	2"	1	5500,00	5500,00	
5 X 2 ලී	14'	3	3850,00	11550,00	62100,00
4 X2 ලී	8'	20	1100,00	22000,00	
2 X 2 ලී		120	60,00	7200,00	
ඇස්බැස්ටස් සෙවිලි	8'	10	1950,00	19500,00	
හුක්	1 Kg	1	350,00	350,00	
මුදුන් උළු		15	100,00	1500,00	
තලයිවුඩ් ශීට්	8'X4'	1	2450,00	2450,00	32450,00
ඇණ /අනිකුත් ද්‍රව්‍ය				5000,00	
වැඩ කුලිය	දින			25000,00	
එකතුව				152880,00	152880,00

- ප්‍රාදේශීයව පවතින මිලගණන් සහ ප්‍රතිලාභියා මගින් ද්‍රව්‍ය සපයා ගැනීම සහ ඔහුගේ දායකත්වය මත වියදම් ඇස්තමේන්තුව වෙනස් විය හැකිය .එම නිසා අවශ්‍ය වන ඉදිකිරීම් ද්‍රව්‍ය සහ ප්‍රමාණයන් අනුව දළ වියදම් ඇස්තමේන්තුවක් එක් එක් ප්‍රතිලාභියා වෙනුවෙන් සකස් කර ඉදිරිපත් කිරීම අවශ්‍ය වේ.
 - තවද ගව නිවස සංවර්ධනය කිරීමේදී සම්පූර්ණ ඉදිකිරීමක් සඳහා මෙන්ම කොටසක් ඉදි කිරීම සඳහා ද , අළුත්වැඩියා කිරීම සඳහා ද ,හෝ ගව නිවාසයේ මූලික අංගයක් සංවර්ධනය කිරීම සඳහා ද ,වශයෙන් එක් එක් කාරණයක් සඳහා ප්‍රතිපාදන ලබා දෙන අවස්ථාවකදී අදාල කාරණය මත පදනම්ව දළ වියදම් ඇස්තමේන්තුවක් එක් එක් ප්‍රතිලාභියා වෙනුවෙන් සකස් කර ඉදිරිපත් කළ යුතුය.
- ඒ සඳහා DAPH/CP/DV-06A ඇස්තමේන්තුවේ කාරණයන් උපයෝගී කර ගන්න .

Material Requirement for Construction of Cattle Shed (For 6 Cows)

Material	Unit	Quantity	Unit Price (Rs)	Total (Rs)
Bricks	6"	165	21.00	3465.00
Sand	Cube	1,5	12000.00	18000.00
Mattel 3/4 "	Cube	1,75	9500.00	16625.00
Cement	50 Kg	24	1030.00	24720.00
G I Pipe	1.5 "	3	4250.00	12750.00
G I Pipe	2"	3	5500.00	16500.00
Timber 5" X 2"	15'	3	4625.00	13875.00
Timber 4" X 2"	14'	12	2450.00	29400.00
Timber 2" X 2"	1'	152	60.00	9120.00
Asbestos Sheet	8'	24	1950.00	46800.00
Hooks	1Kg	2	350.00	700.00
Ridge Tile	Nos	16	100.00	1600.00
Plywood Sheet	Nos	2	2450.00	4900.00
Other Materials , Wire nail ,transport etc				7500.00
Labour Charges				35000.00
Total				240955.00

ප්‍රාදේශීයව පවතින මිලගණන් සහ ප්‍රතිලාභියා මගින් ද්‍රව්‍ය සපයා ගැනීම සහ ඔහුගේ දායකත්වය මත වියදම් ඇස්තමේන්තුව වෙනස් විය හැකිය .එම නිසා අවශ්‍ය වන ඉදිකිරීම් ද්‍රව්‍ය සහ ප්‍රමාණයන් අනුව දළ වියදම් ඇස්තමේන්තුවක් එක් එක් ප්‍රතිලාභියා වෙනුවෙන් සකස් කර ඉදිරිපත් කිරීම අවශ්‍ය වේ.

DAFH/CP/DV – 06
CATTLE SHED PLAN – CALF PEN

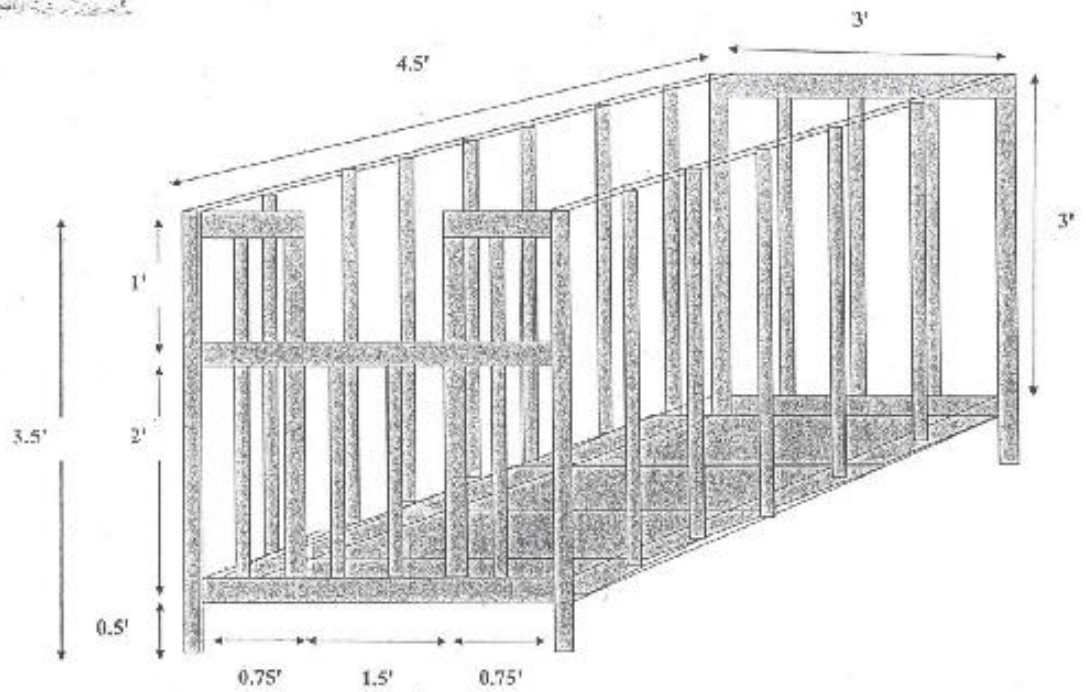

Material	Length	Quantity	Unit Price (Rs)	Cost (Rs)
Timber 2"X 2"	5'	5	300.00	1500.00
Timber 2"X 2"	4'	6	240.00	1440.00
Timber 2"X 2"	3'	16	180.00	2880.00
Timber plate 1 ¼ " thick	1'	14	400.00	5600.00
Labour & Other Charges				6600.00
Total Cost				18020.00

*This is a Model Estimate. Unit Price and Cost can be vary

DAFH/CP/DV - 06
CATTLE SHED PLAN - WASTAGE PIT

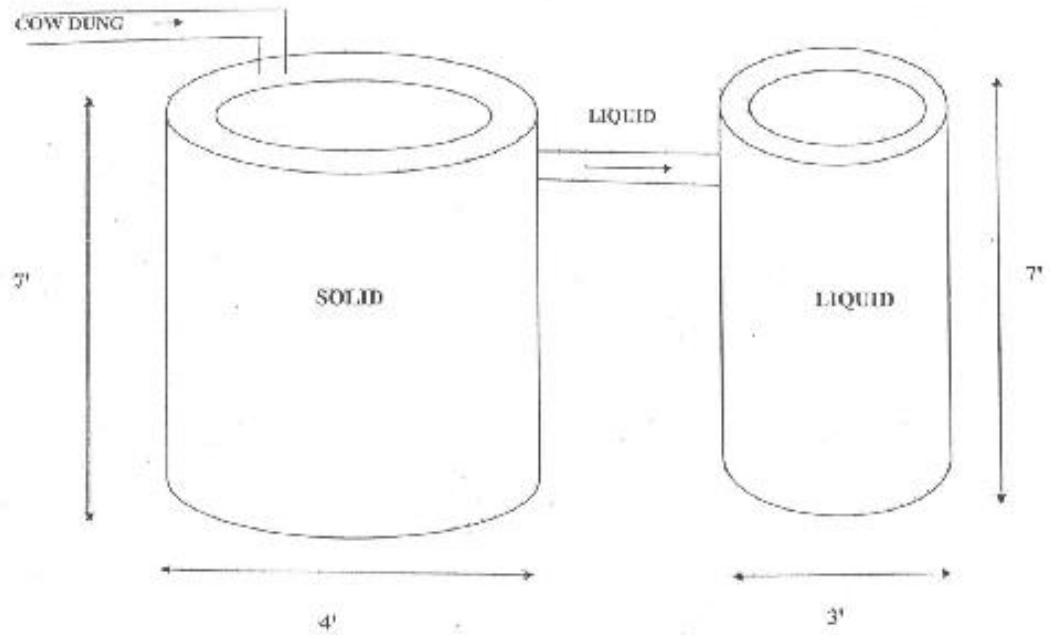

Material	Quantity	*Unit Price (Rs)	*Cost (Rs)
Hume Pipe - 4'	2	4500.00	9000.00
Hume Pipe - 3'	2	3100.00	6200.00
Pipe -PVC			500.00
Transport			3000.00
Labour Charges, Placing pipes, & other expenditure etc;			15000.00
Total Cost			33700.00

*This is a Model Estimate. Unit Price and Cost can be vary.

SITE PLAN & ESTIMATE

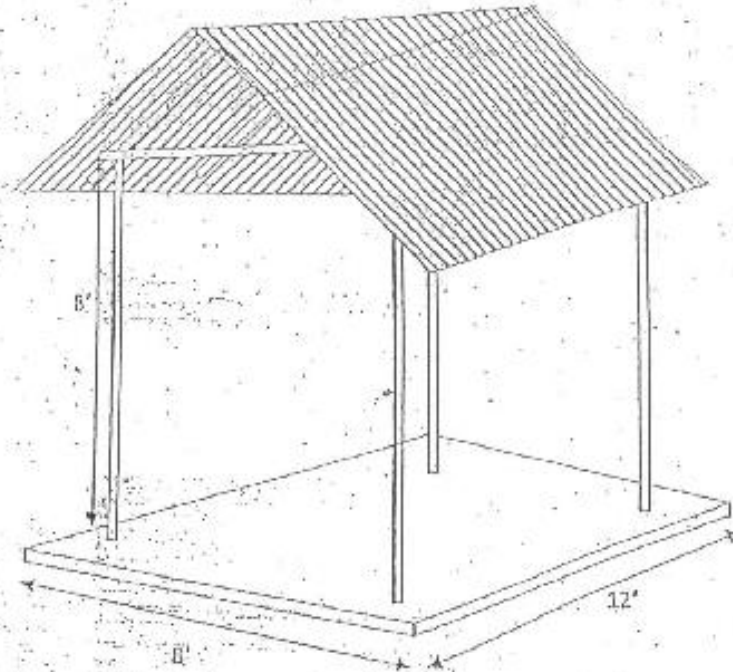

පිටුරු එක් රැස් කිරීමේ ඒකකය පිහිටු වීම සඳහා ඇස්තමේන්තුව

අංක	ද්‍රව්‍යය	ප්‍රමාණය	මුදල(රු)
1.	බිම් සිමෙන්ති /කොන්ක්‍රීට් දමා සැකසීම	8'X12'X2'	8000.00
2.	කොන්ක්‍රීට් කනු සැකසීම	8 1/2 Post 4 (6" PVC Pipe)	4000.00
3.	වහලය සඳහා ලී වලට	2"X 2" Timber & 2" X 1" Reapers	4000.00
4.	වහලයට ගැල්වනයිස් කහඩු	6' Sheets 8 (Gauge -28)	8000.00
5.	වැඩ කැලී	Mason, Carpenter & Helper	5000.00
6.	අමතර ද්‍රව්‍ය හා වෙනත් වියදම්		1000.00
එකතුව			30000.00

This is a Model Estimate. Unit Price & Cost can be vary.

DAPH/CP/ DV - 07
Goat Shed

ආදර්ශ එච් කොටුමක සැලැස්ම

බිම් සැලැස්ම

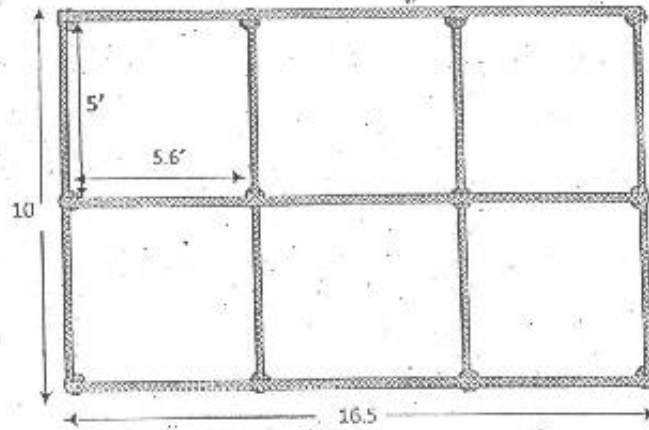

සැබි පෙනුම

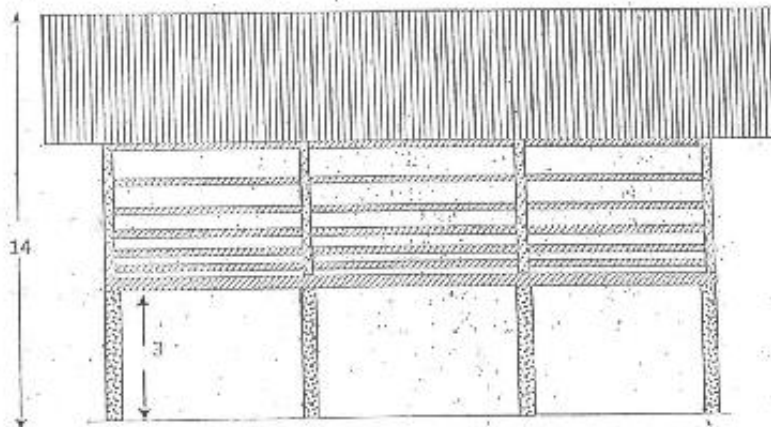

කර්මාභිම පෙනුම

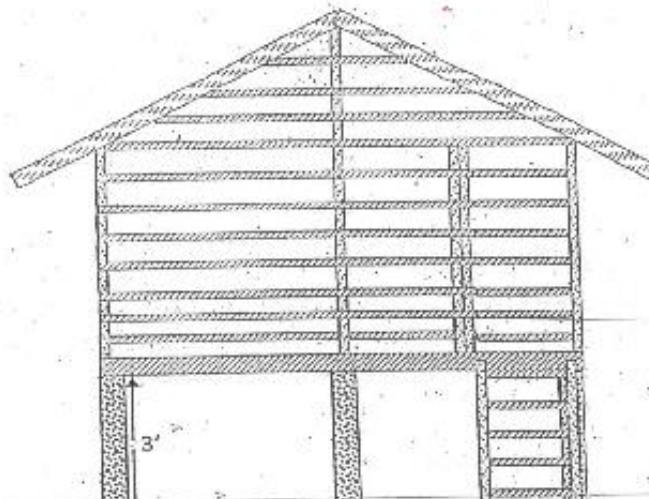

කවචුවෙහි විෂ්ල දෙකක් අතර පරතරය 1/2' (1.5 cm)
 බිත්තියේ ශ්‍රී පටි දෙකක් අතර පරතරය ඉහලට යත්ම ක්‍රමයෙන් වැඩි විය යුතුය. (රූපයේ ආකාරයට)
 අවශ්‍යතාවය අනුව අතර බඳුන් 2 ක් හෝ 3 ක් තැබිය හැකිය.

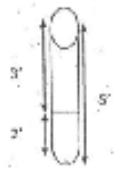
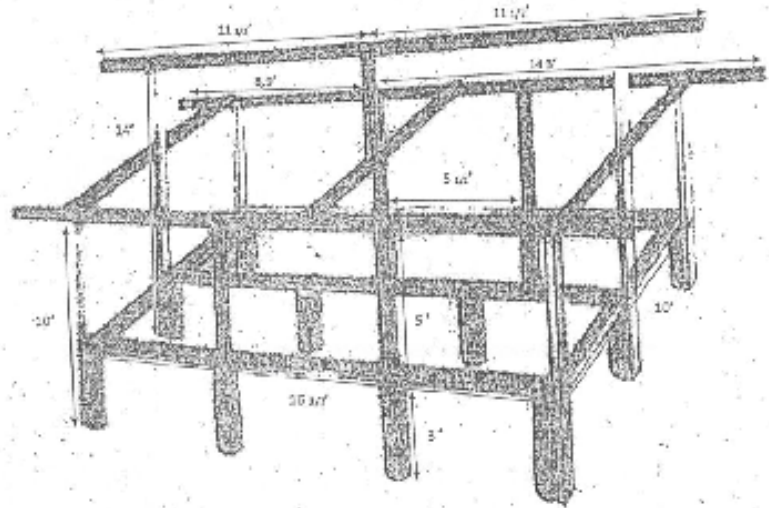

ආදර්ශ එළු ගොවිපල - දැව මැලපෙන බිම් ප්‍රමාණය

ලිංග හා වයස් කාණ්ඩය	දැව ප්‍රමාණ		පසුලේ දැව අවශ්‍යතා			
	එළුපිටියක් 1 (1)	ආකාරී දැව එළුපිටියක් 6 (2)	එක් ගසකදුටු වර්ග අඩි (3a)	එක් සකකදුටු වර්ග මීටර් (3b)	ආකාරී මැලපෙන ප්‍රමාණය	වර්ග මීටර් (4b)
1. වැඩිමහල් ගැහැණු අවු. 1 ට වැඩි	1.0	6.0	11.0	1.0	66.0	6.0
2. a ගැහැණු මස 5-12	0.75	4.5	6.5	0.6	29.25	2.7
b මැඩෙන සතුන් පිළිබඳ මස 5-12	0.75	4.5	6.5	0.6	29.25	2.7
3. a ගැහැණු මස 4 දක්වා පැවතුණ	0.375	2.25	2.0	0.2	4.5	0.45
b පැවතුණ පිළිබඳ මස 4 දක්වා	0.375	2.25	2.0	0.2	4.5	0.45
4. පිරිමි /කන්හදු කල සතුන් මස 13-15	0.28	1.7	11.0	1.0	18.5	1.7
5. පට්ටි එළු*	0.05	(1.0)	13.0	1.2	13.0	1.2
සියළුම	3.58	22.2			165.0**	15.2

* එක් පට්ටි එළුවෙක් සුදුසු වයසේ ගැහැණු සතුන් 20-30 සඳහායි. මෙහි දී එක් පට්ටි එළුවෙක් වැඩිමහල් ගැහැණු සතුන් 6 දෙනෙක් පමණ ආකාරී දැවක් සඳහා යොදා ගනී.

** වර්ග අඩි 27 ක වර්ග මීටර් 2.5 වන පැවතුණත් කොටස මෙයට අඩංගු වේ.
 ඉහත වගුවේ 1 වන කොටසේ 3a හෝ 3b භාවිතයෙන් ඕනෑම එළු දැවකට අවශ්‍ය ප්‍රමාණය ගණනය කර ගත හැකිය. ආකාරී මැලපෙන ප්‍රමාණය වන 10' X 16.5' වන කොටුවක් එළුවන් 22 දැවකට සෑහේ.

ප්‍රාදේශීයව පවතින මිලගණන් පහ ප්‍රතිලාභියා මගින් ද්‍රව්‍ය සපයා ගැනීම හා පිත්‍රගේ දායකත්වය මත විදේශීය දැවකමෙන්සුට වෙනස් විය හැකිය. එම නිසා ආදර්ශ එළු ගොවිපල සැලැස්ම අනුව දැව විදේශීය දැවකමෙන්සුට එක් එක් ප්‍රතිලාභියා වෙනුවෙන් සකස් කර ඉදිරිපත් කල යුතුය.